Схематичне зображення структури власності
ПОВНОГО ТОВАРИСТВА «ЛОМБАРД №1» ТОВАРИСТВО З ОБМЕЖЕНОЮ ВІДПОВІДАЛЬНІСТЮ «КОНТРАКТ-ГРУП» І КОМПАНІЯ»
станом на 01.01.2024 р.

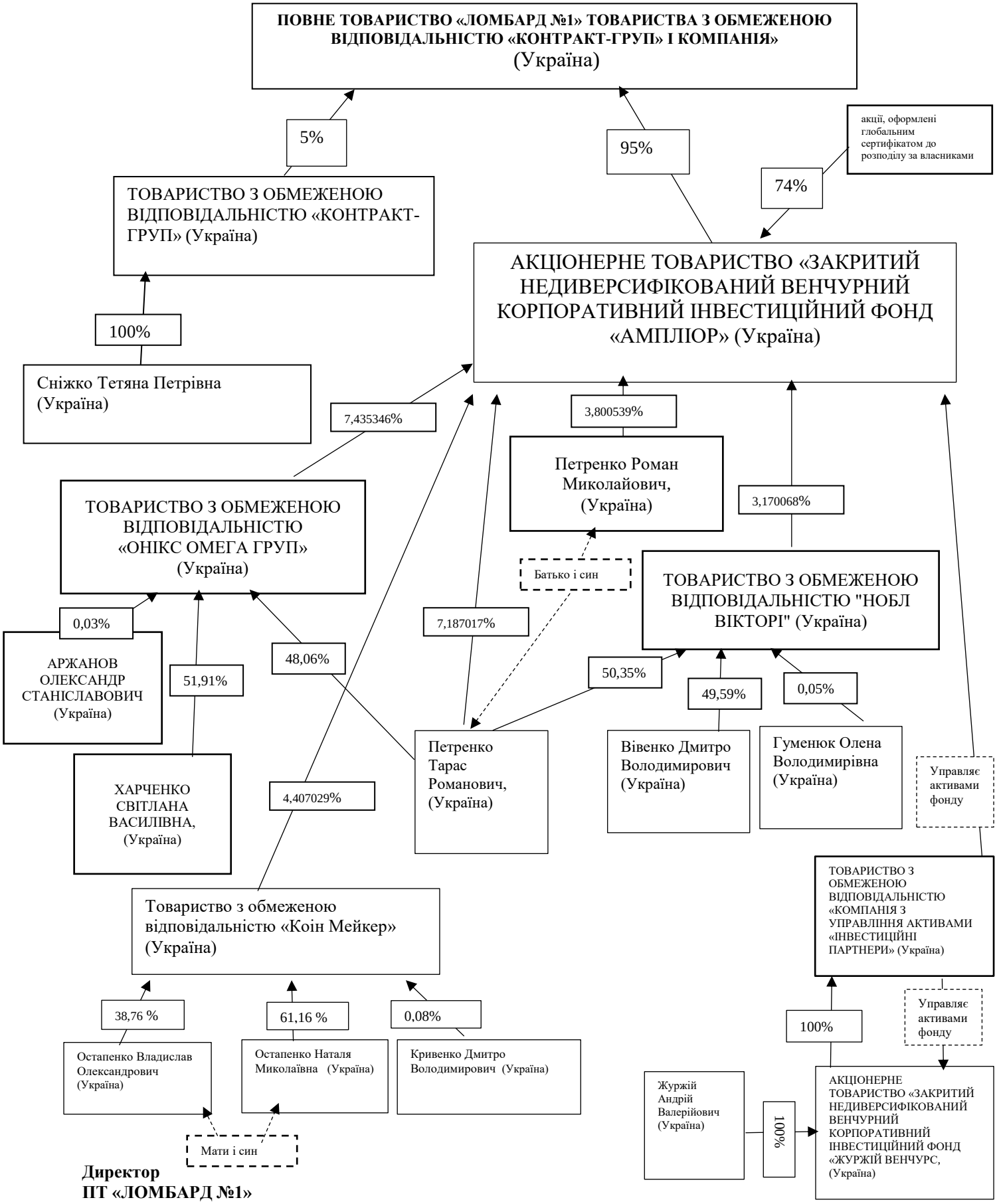

Директор
ПТ «ЛОМБАРД №1»
ТОВАРИСТВА З ОБМЕЖЕНОЮ ВІДПОВІДАЛЬНІСТЮ
«КОНТРАКТ-ГРУП» І КОМПАНІЯ» _____ **Анатолій ВОРОХ**